

# Journée aux Archives départementales des Hauts-de-Seine

- *Garçons* :  
le Patronage Rollet  
(1890-1949)

- *Filles* :  
La Tutélaire  
(depuis 1914)

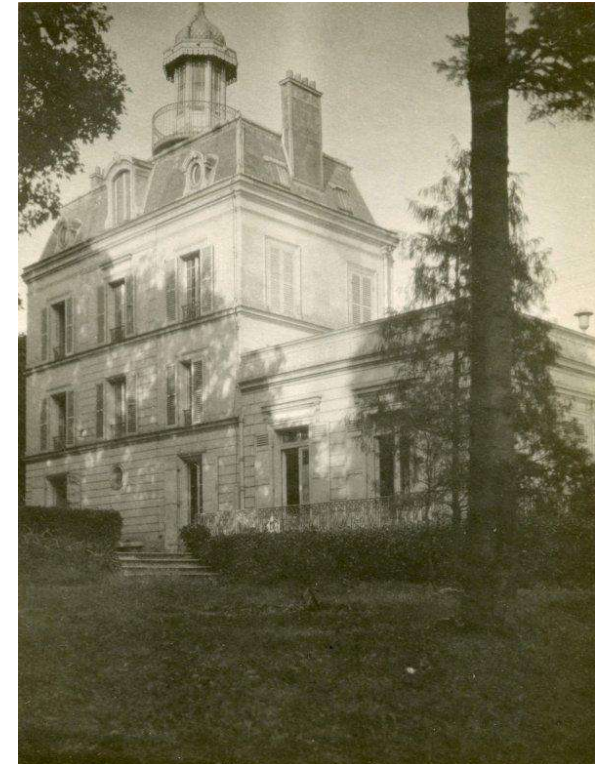

Justice des mineurs

Assistance publique

Handicap

–  
Aide sociale à l'enfance (ASE)

Le métier d'éducateur spécialisé  
(années 1940)

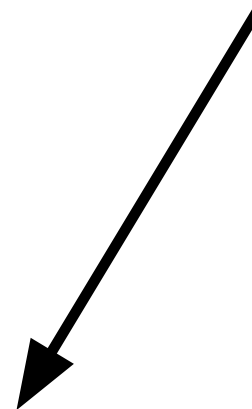
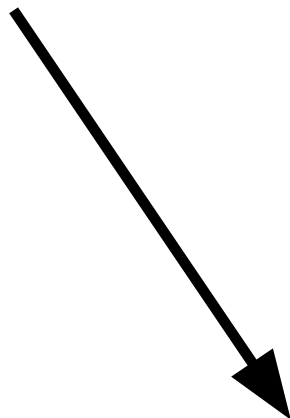

# Justice des mineurs : chronologie simplifiée

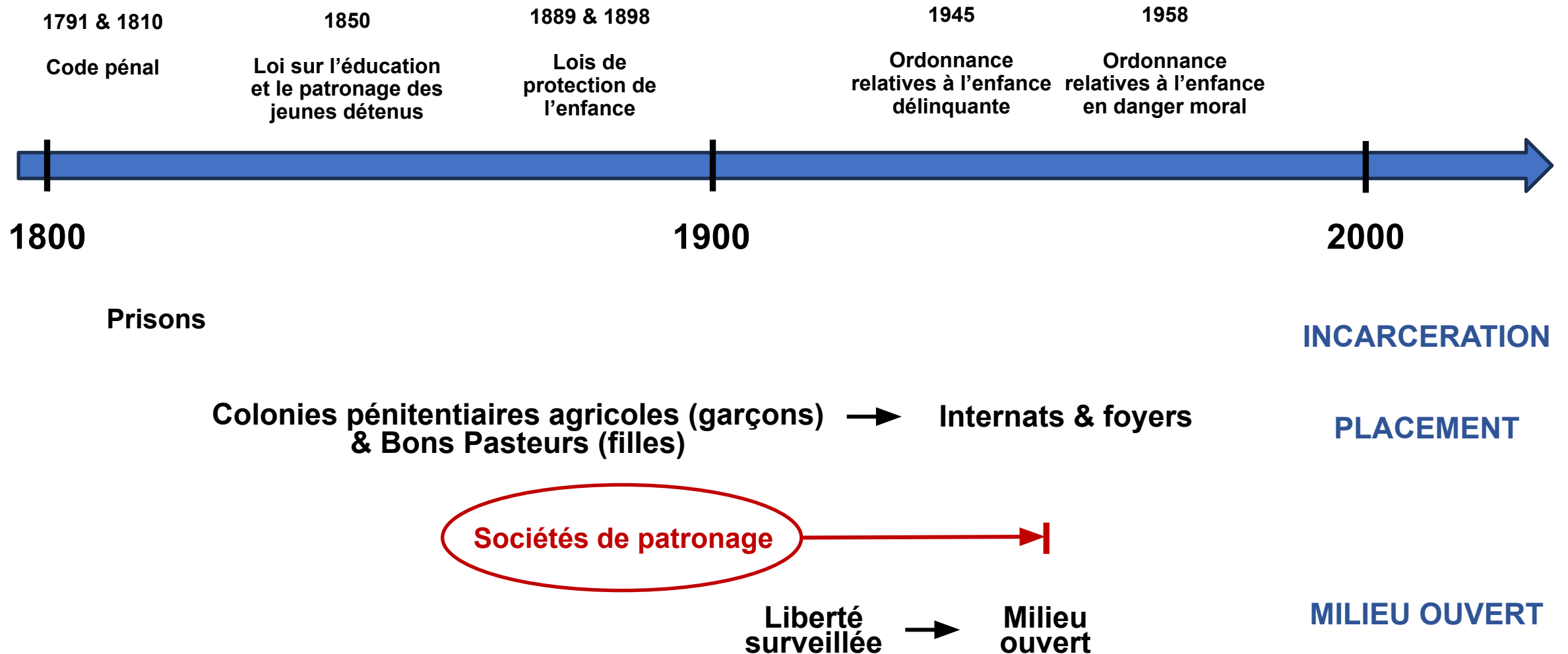

# L'enfermement des garçons mineurs au milieu du XIXe siècle



**Prison pour mineurs de La Petite Roquette à Paris**  
(C) RMN-Grand Palais (musée d'Orsay) / René-Gabriel Ojeda



**Colonie pénitentiaire agricole de Mettray**  
Archives départementales d'Indre-et-Loire

# L'enfermement des filles mineures au milieu du XIXe siècle

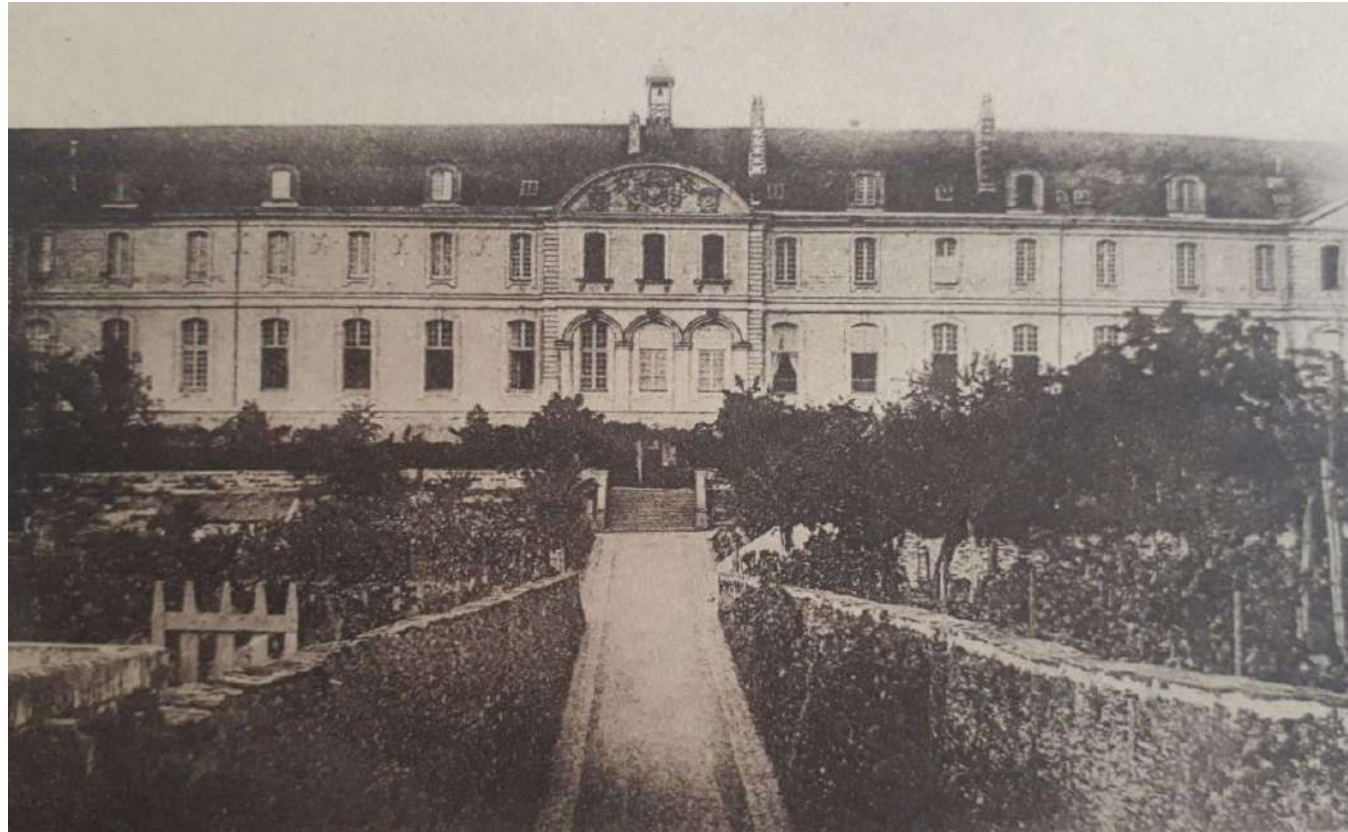

**Bon Pasteur d'Angers**  
(carte postale)

# Les lois de protection de l'enfance de la III<sup>e</sup> République

- **Loi du 24 juillet 1889** : protection des enfants maltraités ou moralement abandonnés
- **Loi du 19 avril 1898** : répression des violences, voies de fait, actes de cruauté et attentats commis envers les enfants
- **Loi du 22 juillet 1912** : tribunaux pour enfants et liberté surveillée

# Le Comité de défense des enfants traduits en justice (1890) : quelques figures

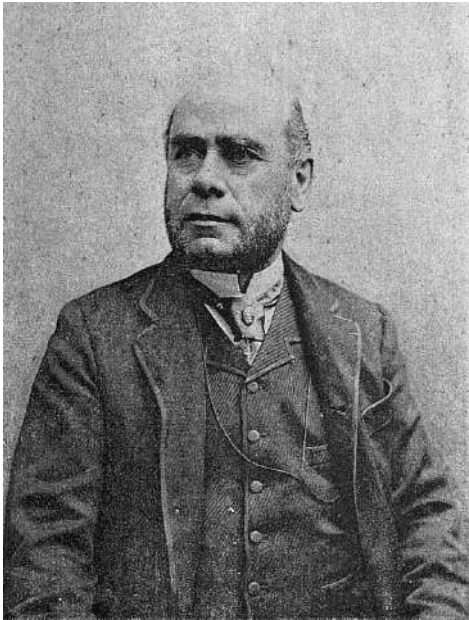

Adolphe Guillot  
(1836 – 1906)

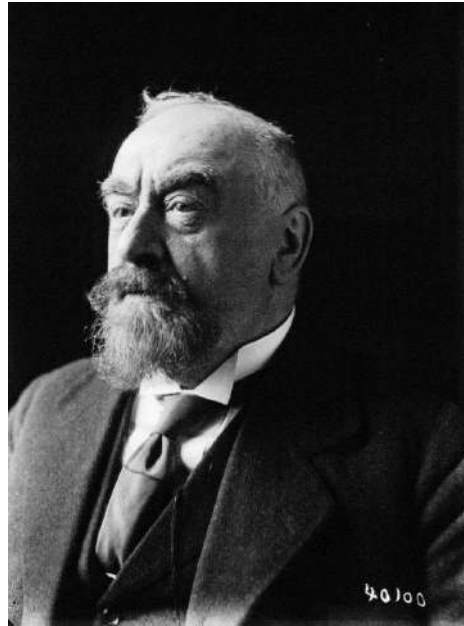

Louis Albanel  
(1854 – 1928)



Henri Rollet  
(1860 – 1934)

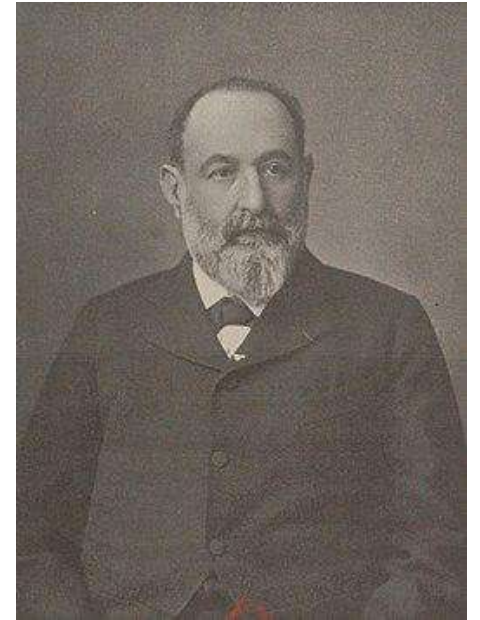

Ferdinand Dreyfus  
(1849 – 1915)

# Henri Rollet (1860-1934)



**LES ÉCHOS  
PARISIENS**

Journal d'Actualités, Judiciaires, Littéraires, Théâtrales et Artistiques  
PARAISANT LE 15 ET LE 30 DE CHAQUE MOIS

<p><b>ABONNEMENT UN AN</b> Paris et Départements..... 5 fr. Étranger..... 8 fr.</p> <p>Les Abonnements sont reçus sans frais dans tous les Bureaux de Poste. N° 1042 et le No 101 de 1<sup>er</sup> Août 1904.</p>	<p><b>Directeur : MARC IKEL</b></p> <p><b>RÉDACTION &amp; ADMINISTRATION</b> PARIS — 72, rue Boursault, 72 — (XVII<sup>e</sup>)</p>	<p><b>ABONNEMENTS UN AN</b> Paris et Départements..... 5 fr. Étranger..... 8 fr.</p> <p>Adresse pour les abonnements : Lefrère, 104, boulevard de la Chapelle, Paris.</p>
--	---	---

Ce n'est pas seulement un...  
de Solsons une de nos...  
est la naissance y surco...  
le 13 février 1860 de...  
patris de la France de...  
de l'enfance. Son père y dans...  
d'une capitale au delà de li...  
que et parti quelques an...  
naines après le mariage...  
dignement, pour le camp...  
d'Italie emmenant avec...  
lui sa jeune femme et son...  
bé qui ne rassemblait pas...  
encore à Solsons et ne par...  
tait encore ni l'anglais ni...  
dan roms. Les hasards de...  
de la vie militaire ne permirent...  
au jeune Solsonnois de re...  
voir sa ville natale que cinq...  
jours après son départ, lors...  
que son père y fut de nou...  
veau envoyé comme général...  
de brigade. Dans temps, il...  
fit ses études secondaires au...  
collège, comme son père de...  
garnison. C'est ainsi qu'il...  
usa ses fonds de colléges suc...  
cessivement sur les bancs...  
des lycées de Reims, Anve...  
cy, Nancy, Clermont-Fer...  
rand, Tulle, Chambéry, Mar...  
seille, Montpellier, Compiegne,  
Saint-Quentin et Ver...  
sailles, et à Paris, des lycées,  
Léonide-Grand et Condorcet.

Inspiré par l'exemple pa...  
ternel, dès qu'il eut passé...  
ans « bachelés » de lettres et...  
de sciences, il se présenta à...  
St-Cyr où il fut reçu en 1879.

Mais la fortune de sa...  
ne lui permit pas de...  
dans cette voie glorieuse,  
et prit alors la France...  
d'un stratège habile et réco...  
de. Ne sachant pas faire, il...  
fit son droit, passa sans...  
que mal ses examens, étu...  
diant la première année à...  
Saint-Quentin, la deuxième...  
à Fontenay, la troisième à...  
Paris et se fit inscrire au...  
Barrault.

Mais, comme il le déclare...  
lui-même avec une exquise...  
bonne grâce, sarras il ne...  
trouva le meilleur thème...  
aux discussions juridiques...  
ce qui préoccupait son esprit.

Reproduction Huetz. Photo Henri Maunet.

**M<sup>e</sup> Henri ROLLET**  
Avocat à la Cour d'Appel de Paris  
Président du Patronage de l'Enfance et de l'Adolescence,  
et des grands et braves Coqs  
Affilié au...  
Molle

C'est ainsi qu'il fut la...  
d'une réputation de...  
traduite en justice. Le...  
cristallin le maître de...  
de St-Florent près de...  
Dreux où son père comme...  
détail, comme général qui...  
vacation se destina...  
ment. Depuis 1887, il...  
obéissant consacré à la...  
jeune des enfants et à...  
ne, dans l'accomplissement...  
de cette généreuse tâche...  
plus vives satisfactions...  
les que peut procurer...  
une noble et dévouée...  
à faire le bien et à soulager...  
l'infortune.

En 1888, il contribua à...  
fondation du...  
Enfance sous l'égide de...  
les « Simon et Cie »...  
Narraux ; en 1890, prom...  
la création du Comité de...  
tous les enfants traduits...  
justice, et fonda le Patron...  
de l'Enfance et de l'Ad...  
olescence ; en 1891 il...  
revue l'Enfant ; en 1892...  
aide à la fondation de...  
Ligue Fraternelle des...  
de France, Henri Rollet...  
des Enfants de protection...  
l'enfance, organisé en...  
au Petit Palais, une...  
l'Enfance et son...  
auparavant à la...  
d'une Maison de...  
où tous les enfants mal...  
troués ou souffrants...  
travaient assésés, en...  
cette œuvre aurait ses...  
personnel et matériel...  
efforts avec ceux des...  
collèges.

En ce moment, en...  
de justice, il « veut d'abord...  
pour une stratégie...  
pour mettre en...  
système qui donne...  
à l'État-GRAND les...  
sultats ; la...  
surveillance.

Le champ d'action est...  
la, mais la bonté et le...  
concernent. « Henri Rollet...  
sont plus...  
c'est avec joie que...  
« Les Échos Parisiens »...  
sont l'interprète des...  
meilleures...  
admirés à cet homme...  
bon l'hommage de leur...  
fonde...  
cette administration.

Paris.



# Henri Rollet et ses œuvres

Union française pour le sauvetage de l'enfance (UFSE) (1887)

Patronage de l'enfance et de l'adolescence en danger moral (1890)

Ligue fraternelle des enfants de France (1895)



Revue *L'Enfant* (1891)

Service social de l'enfance en danger moral (1923)

La Tutélaire (1914)

« Rayon de Soleil » de Guebwiller (1933)

# L'Union française pour le sauvetage de l'enfance (1887)



SAUVETAGE  
DE  
L'ENFANCE

PRIX AUDÉOUD, MÉDAILLE D'OR, 1897  
(Académie des Sciences morales et politiques.)  
GRAND PRIX  
(Exposition universelle de Paris 1900).

Les enfants maltraités, les enfants morale-  
ment abandonnés, — ces orphelins dont les  
parents sont vivants, ont tant d'être orphelins en  
entrant chez nous.  
Jules Simon.

L'Union française pour le sauvetage de l'enfance, fondée  
à Paris en 1888, a pour but de rechercher, de sig-  
naler à qui de droit ou de recueillir, sans distinction  
de culte, dans toute la France, les enfants, garçons ou  
filles, âgés de moins de 13 ans, et qui sont *maltraités* ou  
en *danger moral*.

Sont considérés comme *enfants maltraités* :

- 1° Les enfants qui sont l'objet de mauvais traitements phy-  
siques habituels ou excessifs;
- 2° Les enfants qui, par suite d'une négligence coupable de  
leurs parents, sont habituellement privés des soins indispensables;
- 3° Les enfants qui se livrent habituellement à la mendicité  
ou au vagabondage;
- 4° Les enfants employés à des métiers dangereux pour eux;
- 5° Les enfants matériellement abandonnés.

Sont considérés comme *enfants en danger moral* :

- 6° Les enfants dont les parents vivent dans une in conduite  
notoire et scandaleuse;

Geo



Pauline Kergomard  
(1838 – 1925)



M<sup>me</sup> Caroline DE BARRAU

Caroline de Barrau  
(1828 – 1888)

# La Ligue fraternelle des enfants de France (1895)

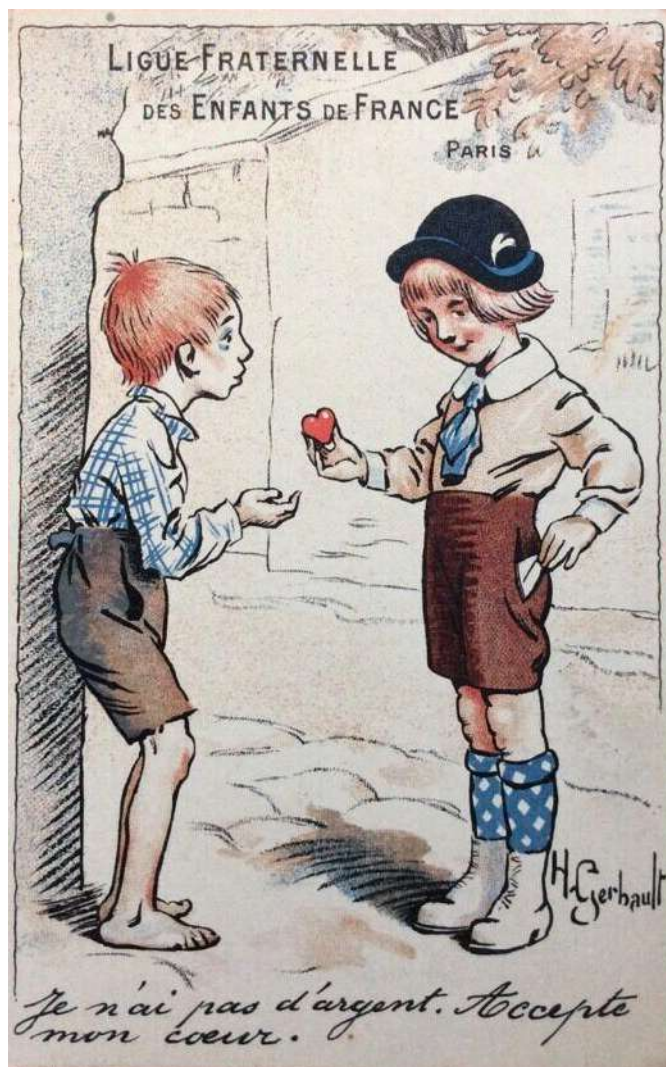

# Le Service social de l'enfance en danger moral (1923)

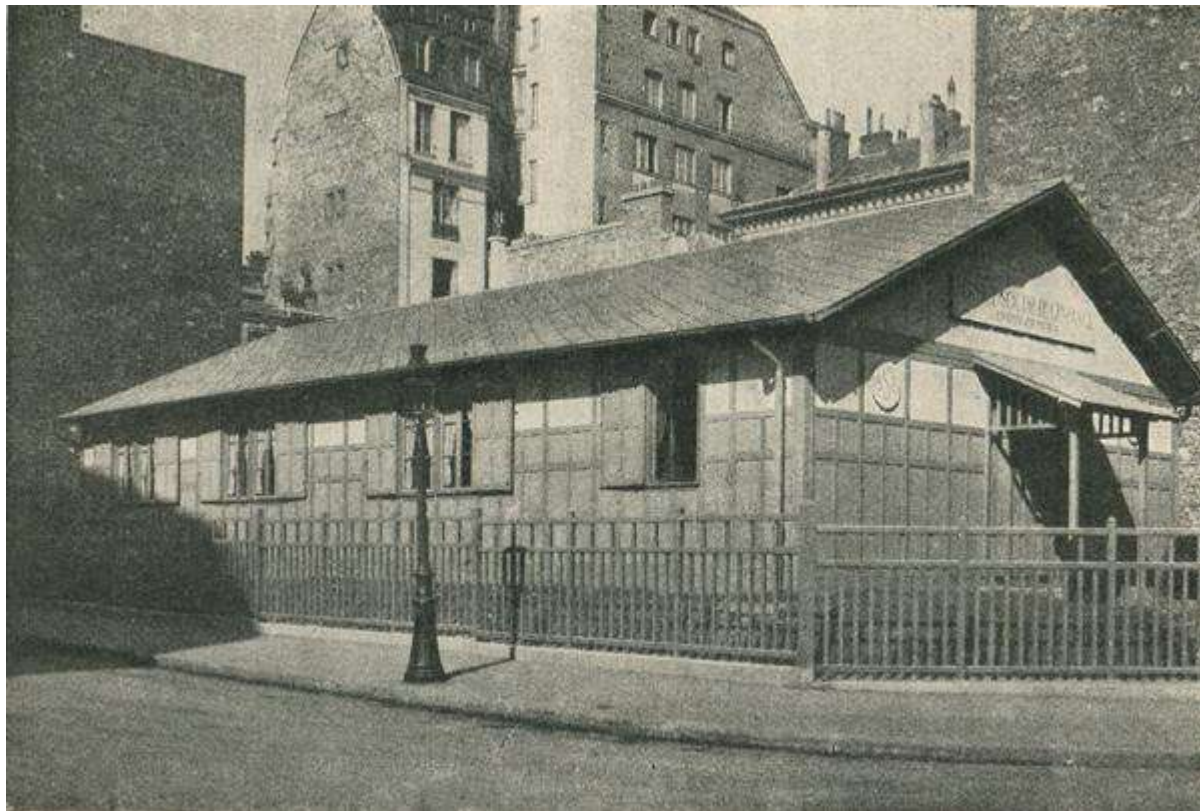

Le siège au 2 rue Surcouf, Paris 7e



Marie-Thérèse Vieillot (1888-1985),  
directrice du Service social



# Les « Rayons de soleil » (1933)

## NOS DISPOSITIFS

Veillez cliquer sur un dispositif pour obtenir toutes les informations le concernant.



# Le Patronage de l'enfance et de l'adolescence

*dit* Patronage « Rollet »

(1890-1949)

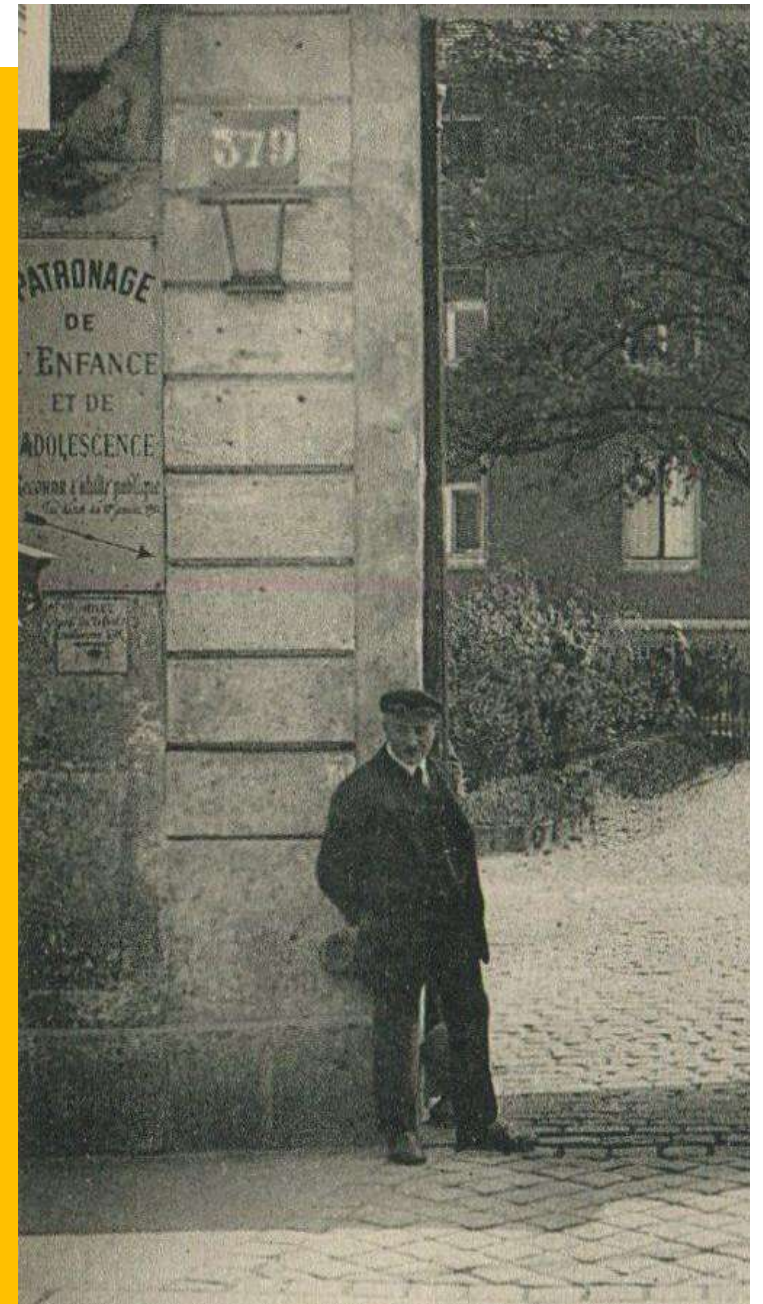



**Cadastre  
379 rue de  
Vaugirard  
avant 1860,  
Archives de Paris.**

**Cadastre rapporté au plan actuel :  
1960 (centre) et 2022 (droite)**





L'entrée, 379 rue de Vaugirard à Paris



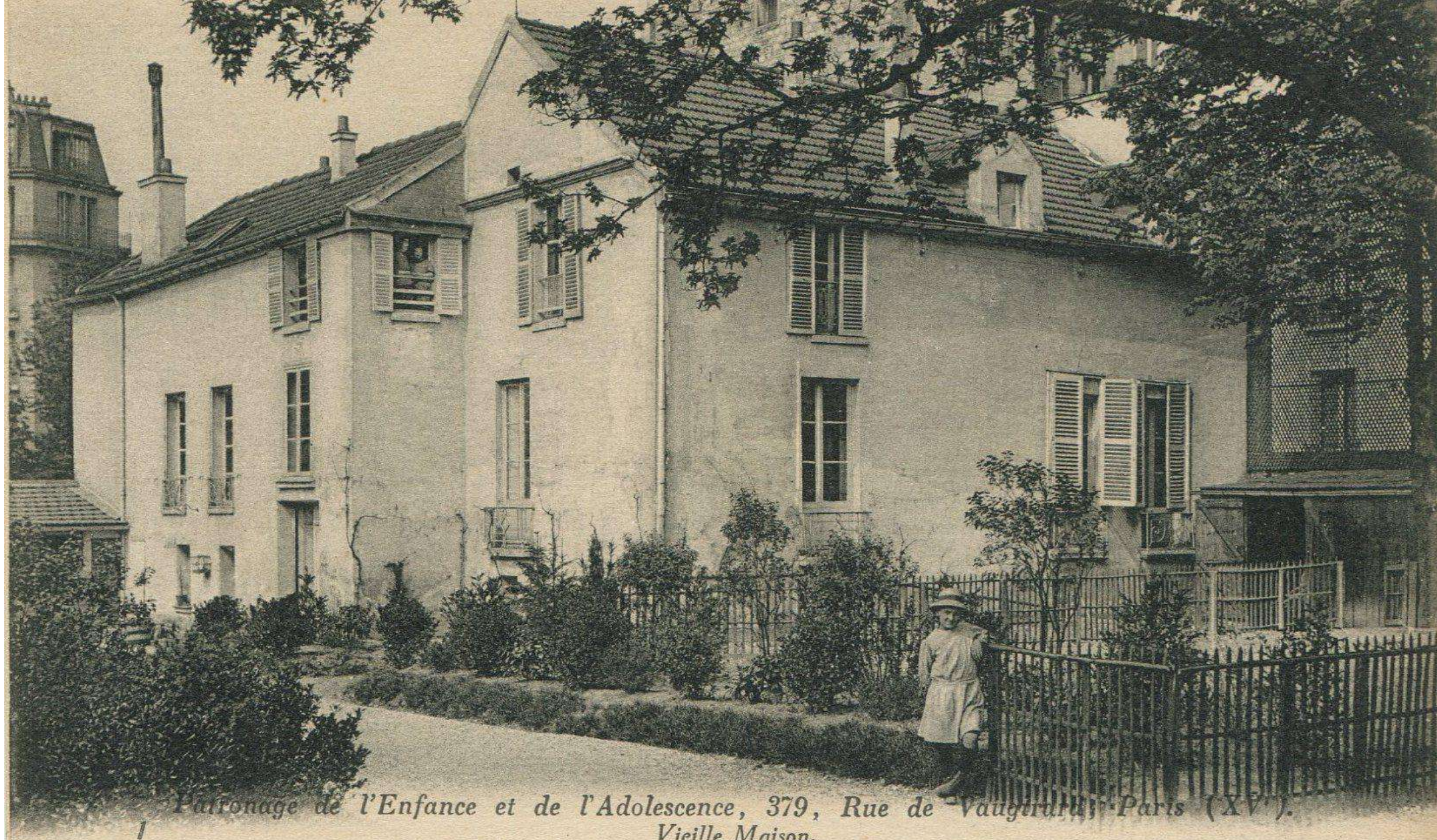

*Parronage de l'Enfance et de l'Adolescence, 379, Rue de Vaugrard, Paris (XV).  
Vieille Maison.*

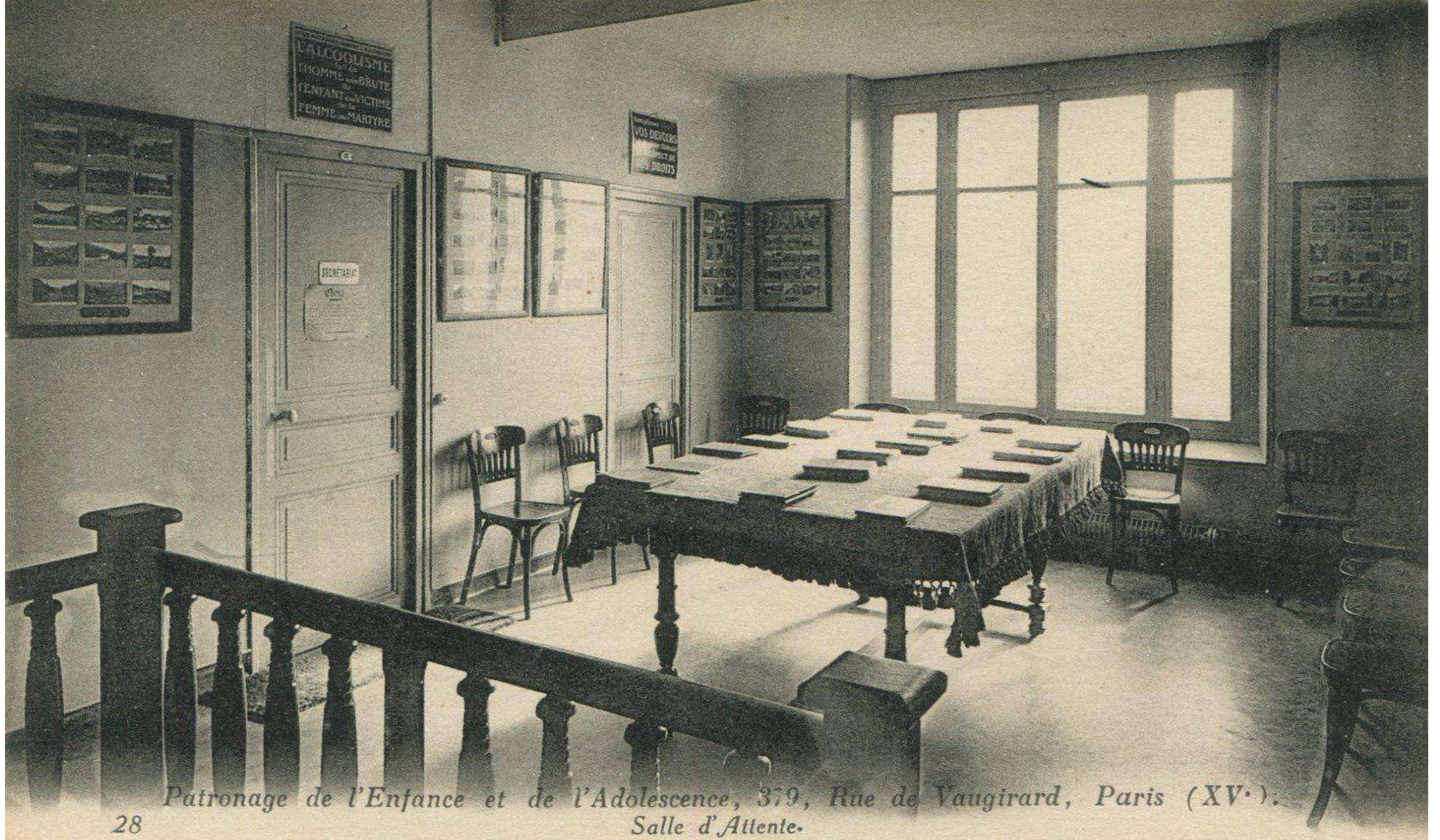

Patronage de l'Enfance et de l'Adolescence, 379, Rue de Vaugirard, Paris (XV).

28

Salle d'Attente.

Pancarte au-dessus de la porte : « L'alcoolisme fait de l'homme une brute, de l'enfant une victime et de la femme une martyre »



*Patronage de l'Enfance et de l'Adolescence, 379, Rue de Vaugirard, Paris (XV<sup>e</sup>).  
Bureau des Délégués.*



*Patronage de l'Enfance et de l'Adolescence, 379, Rue de Vaugirard, Paris (XV<sup>e</sup>).  
Secrétariat.*



*Patronage de l'Enfance et de l'Adolescence, 319, Rue de Vaugirard, Paris (XV.).  
22 Bureau du Surveillant Général et Caisse*

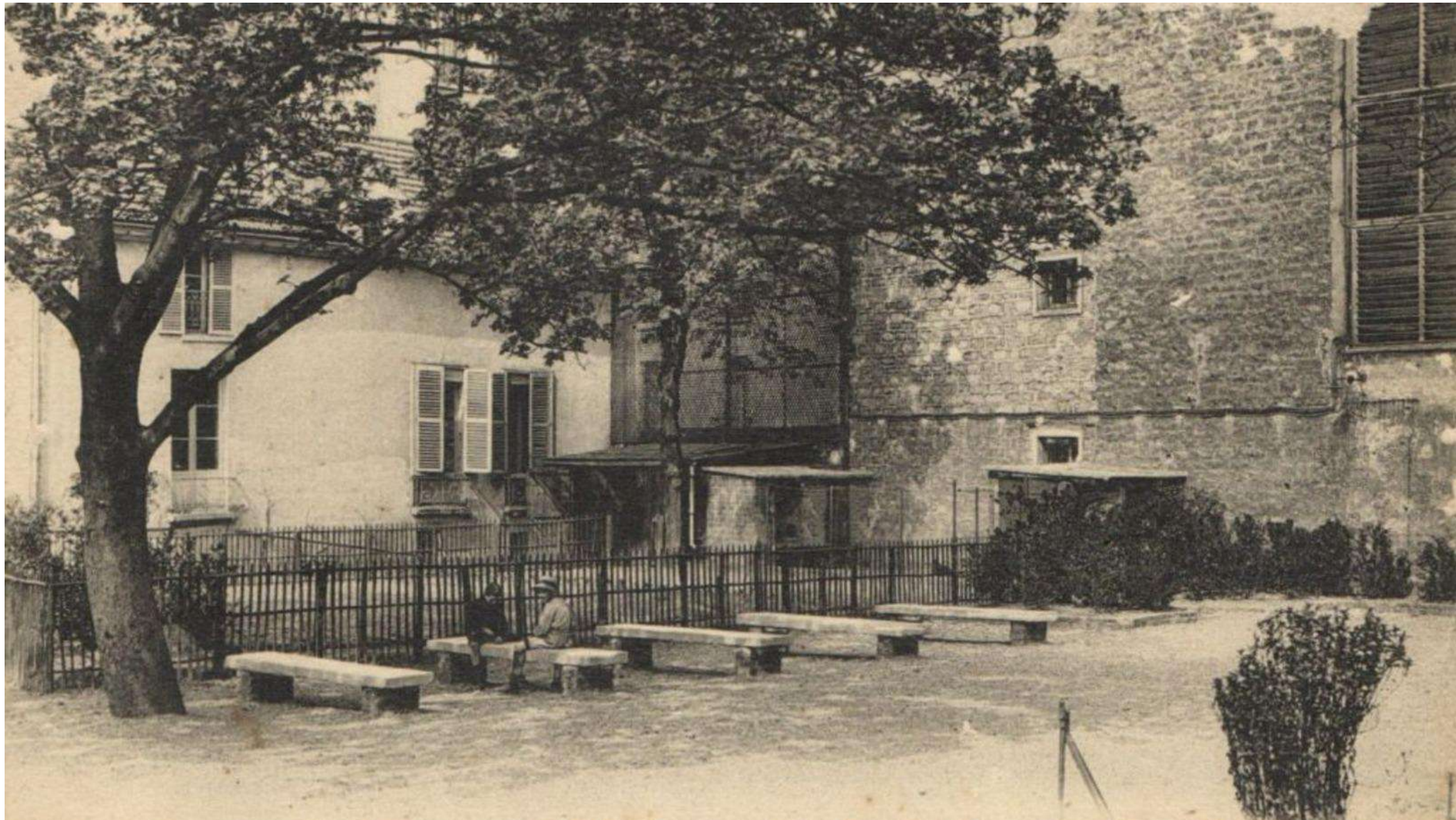

3 *Patronage de l'Enfance et de l'Adolescence, 379, Rue de Vaugirard, Paris (XV').*  
*Cour de Récréation.*







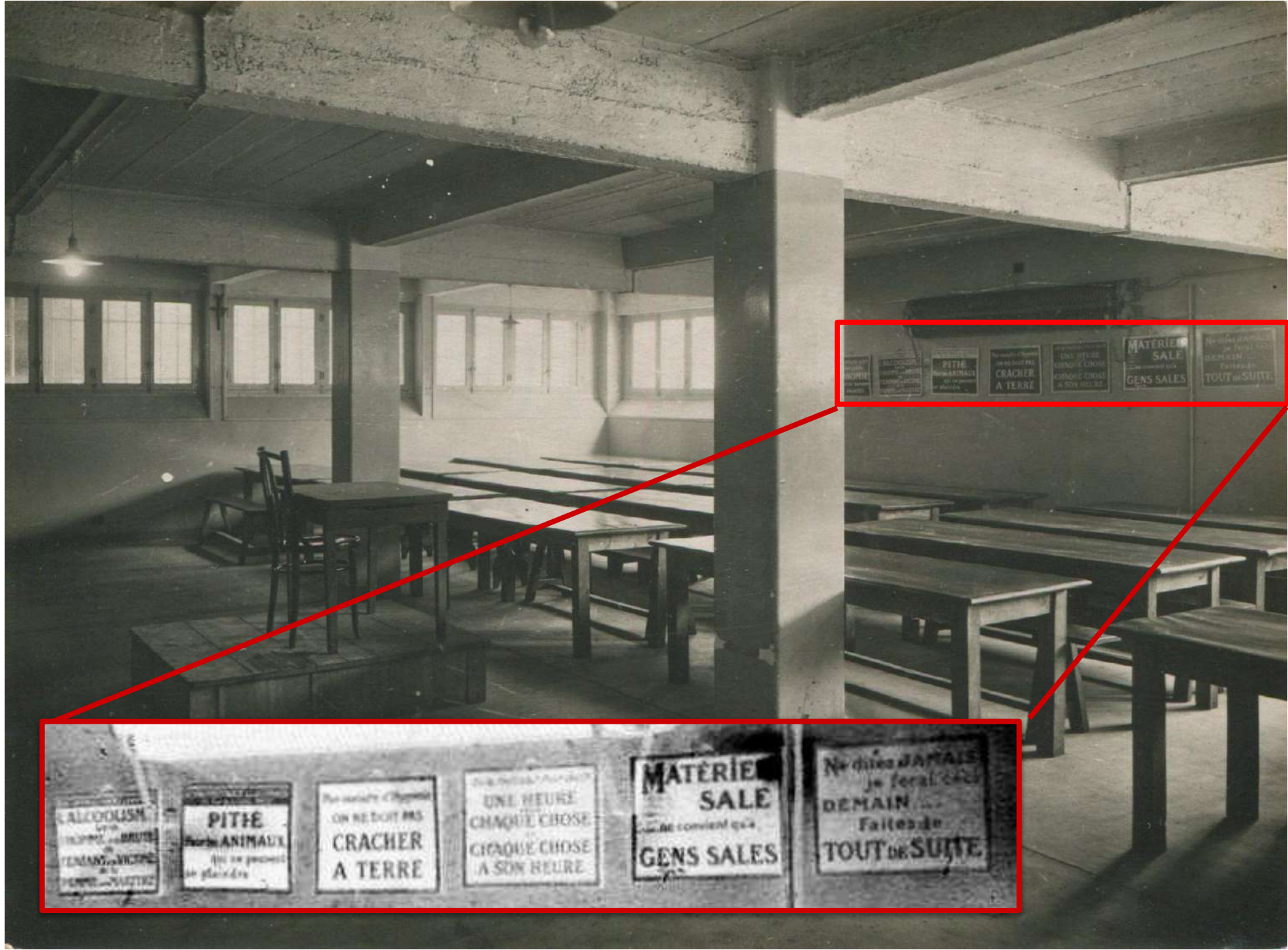

ALCOHOLISM  
UN  
BRUTE  
TERMINANT  
VIE

PITIE  
ANIMAUX  
ne se passent  
en silence

ON NE DOIT PAS  
CRACHER  
A TERRE

UNE HEURE  
CHAQUE CHOSE  
A SON HEURE

MATERIE  
SALE  
GENS SALES

Ne dites JAMAIS  
de ferai  
DEMAIN ...  
Faites de  
TOUT DE SUITE

# La « maison de travail » à Paris (1916)



## Emploi du temps quotidien :

- 06H00 : Réveil
- 06H00 - 07H30 : Soins de propreté / Douche le samedi
  - 07H30 - 08H00 : Petit déjeuner
  - 08H00 - 08H30 : Récréation
- 08H30 - 11H00 : Travaux d'ateliers
  - 11H00 - 12H00 : Récréation
  - 12H00 - 12H30 : Déjeuner
  - 12H30 - 13H30 : Récréation
- 13H30 - 15H00 : Travaux scolaires
  - 15H00 - 16H00 : Récréation
- 16h00 - 18H30 : Travaux d'ateliers
  - 18H30 - 19H00 : Dîner
- 19H30 - 20H30 : Récréation / Éducation Physique le mardi et le vendredi
  - 20H30 : Coucher

Dernier vestige du domaine de l'ancien Patronage aujourd'hui :





108680  
Rol 108680 K 197686

## Motif de l'envoi au Patronage Rollet en 1923

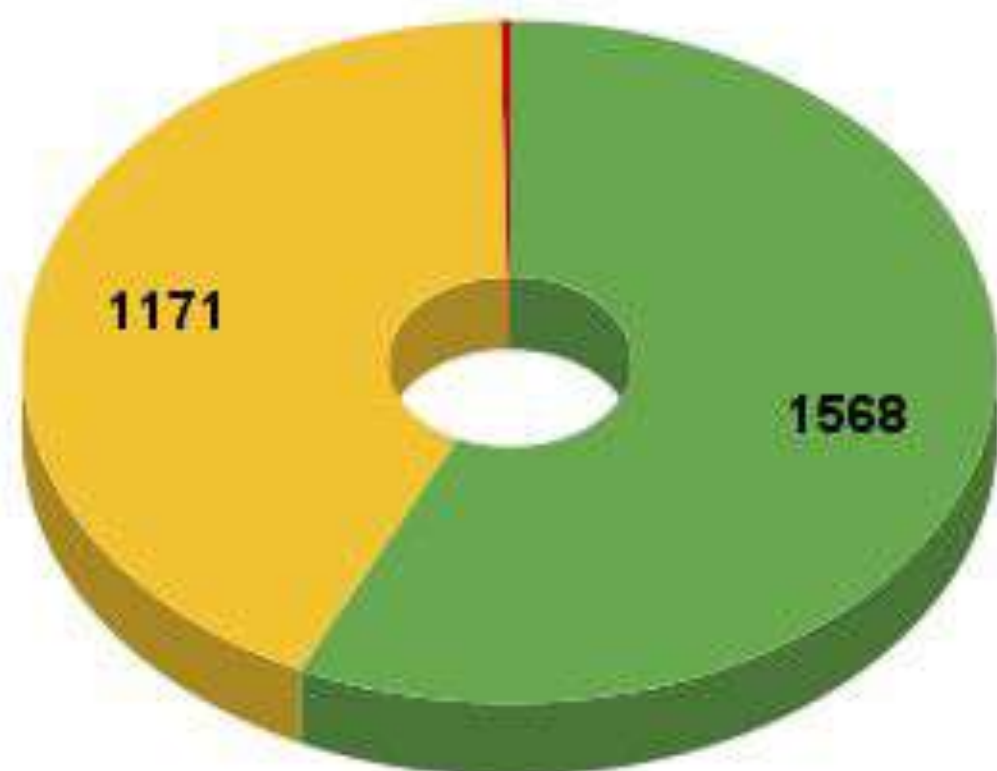

- Confiés par leur famille
- Confiés par l'autorité judiciaire
- Confiés par l'administration pénitentiaire

Nombre d'enfants placés par l'autorité judiciaire et partis du Patronage  
Entre 1914 et 1922

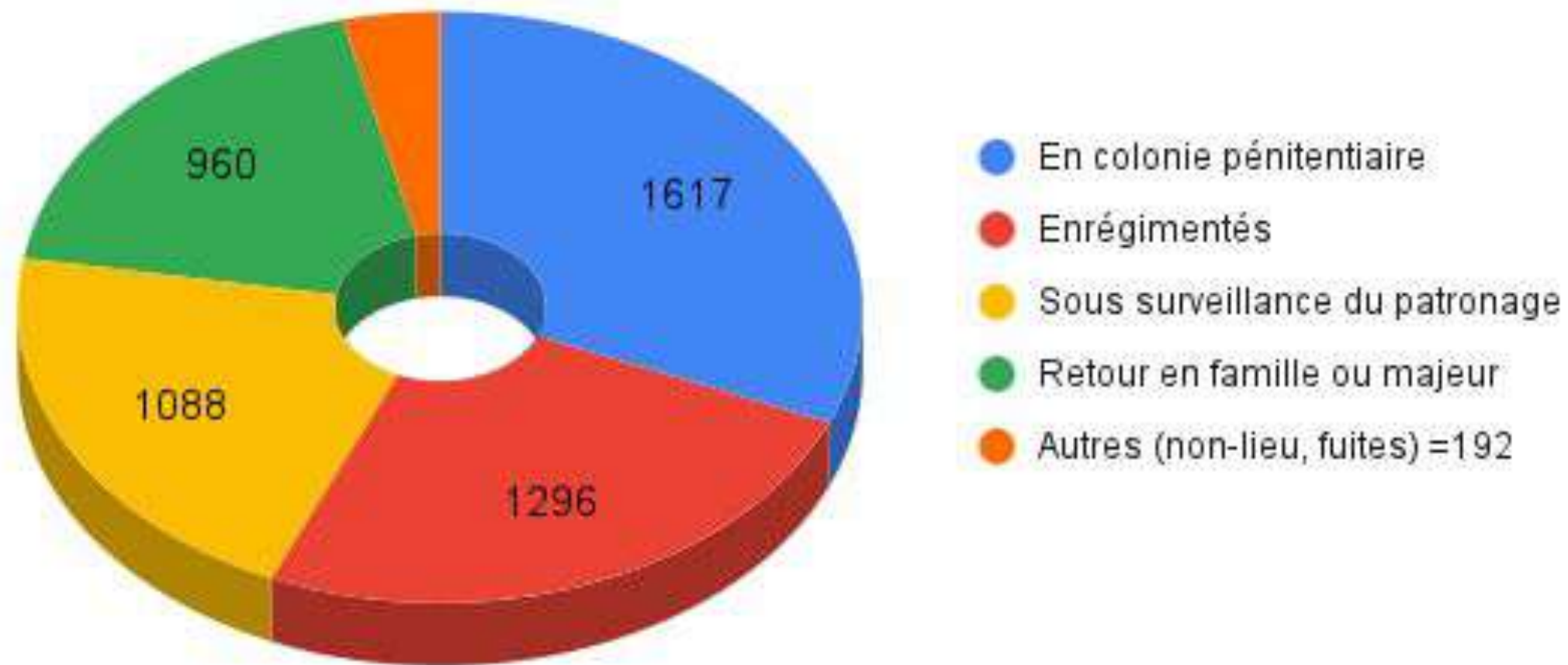

La Bussière  
(Vienne) :

un lieu de  
préparation au  
placement  
« agricole »





A La Bussière  
(Vienne) :  
Henri Rollet,  
son épouse à  
sa droite, ses  
beaux-frère et  
soeur,  
d'anciens  
pupilles et  
leurs  
familles...



**Répartition géographique du placement de 112 enfants d'après un échantillon des registres du patronage Rollet (1924-1927)**

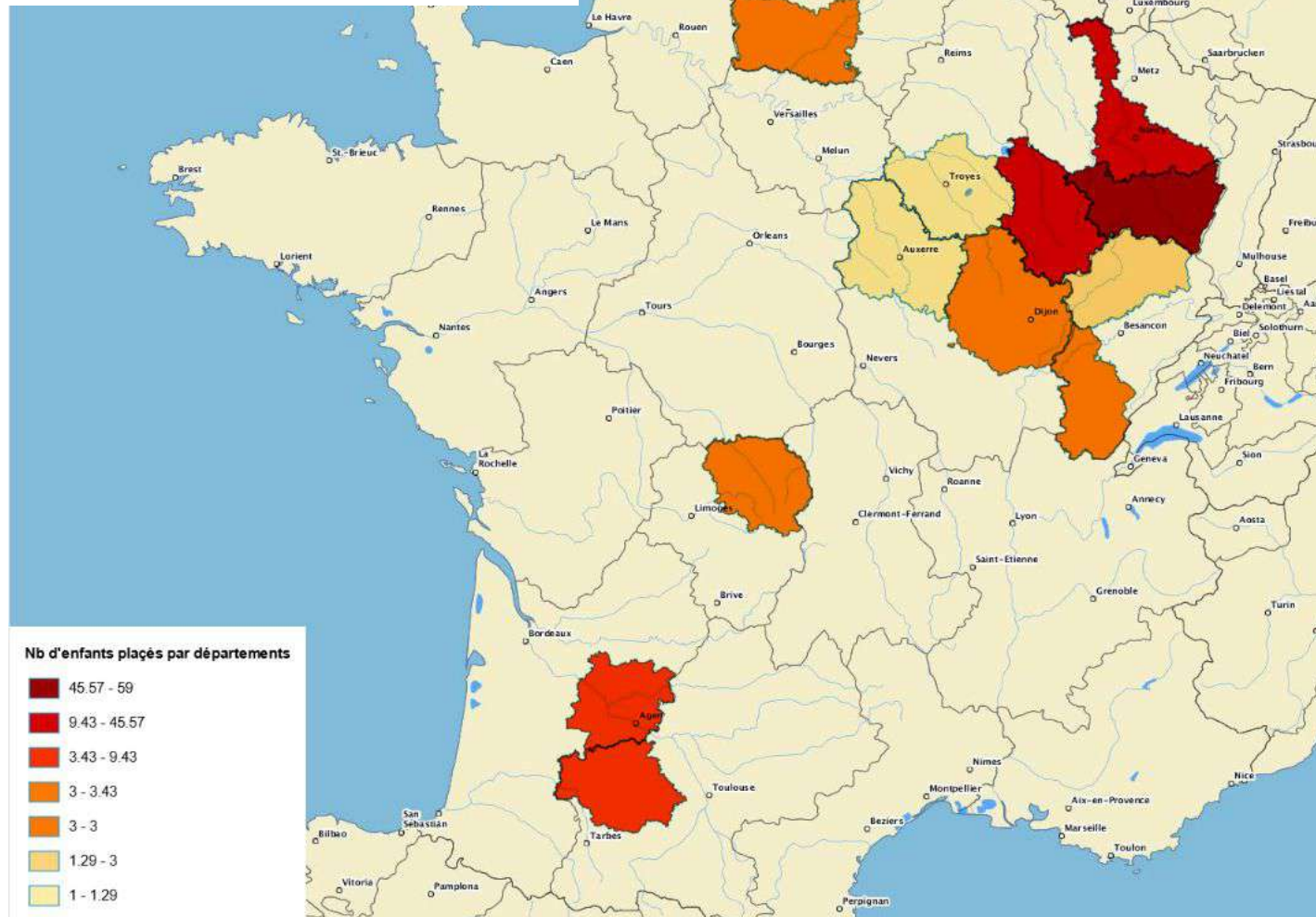

**Abbé Georges Mény**



**“Sur 100 [garçons], 25 sont irréprochables, 50 eussent été perdus dans leur milieu originel et 25 seulement forment un déchet”  
(abbé Georges Mény, 1923)**

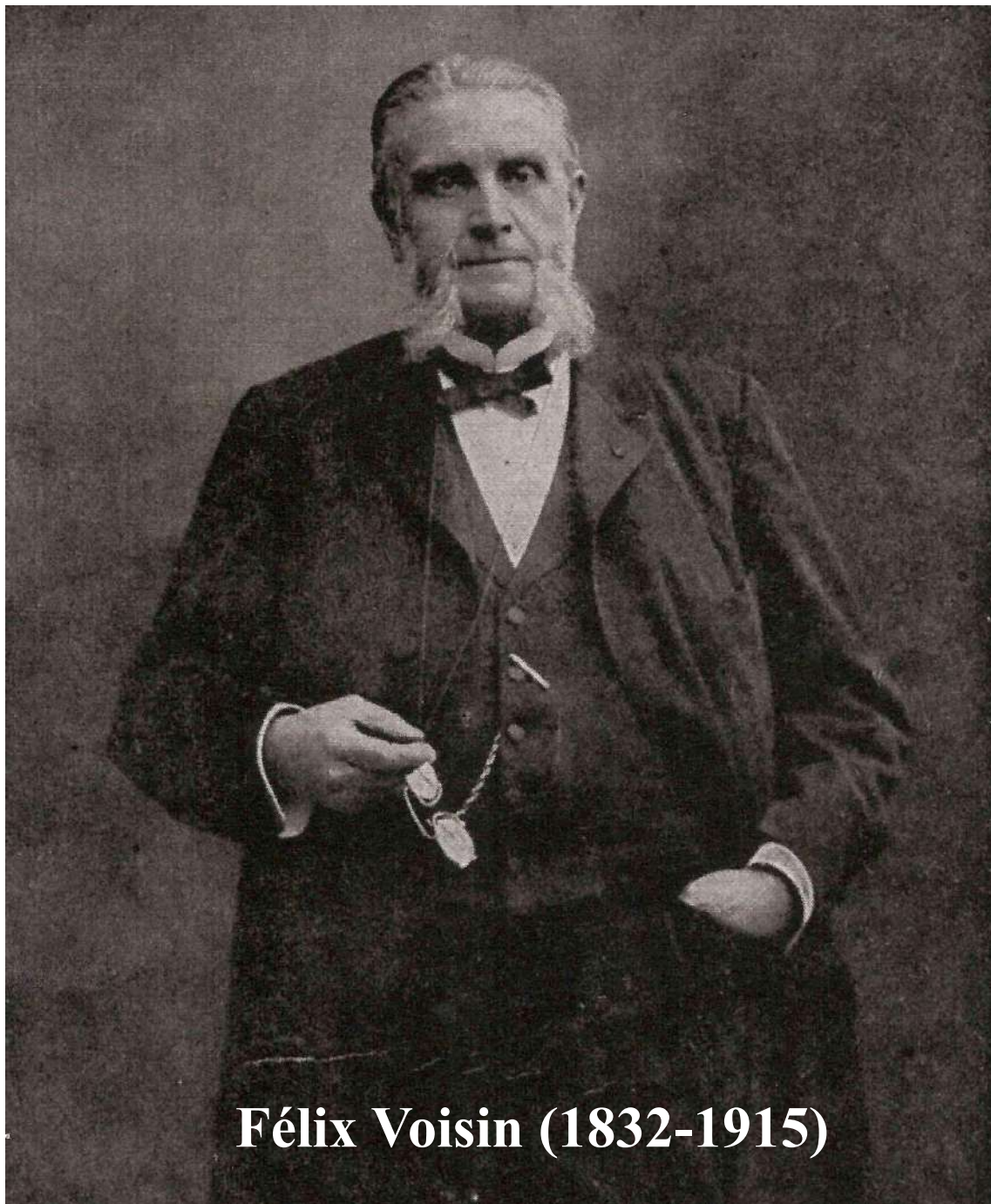

**Félix Voisin (1832-1915)**

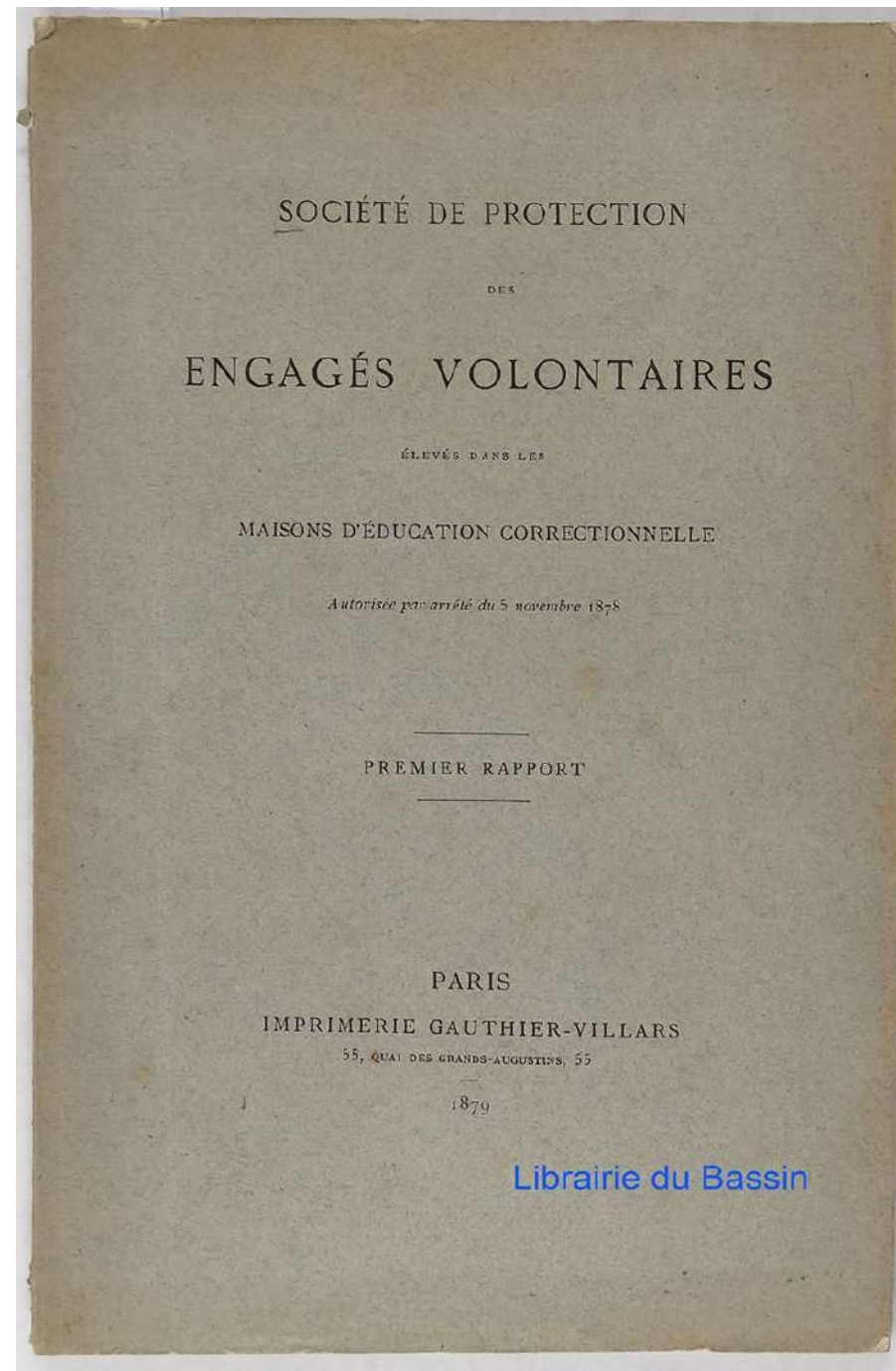

Librairie du Bassin

Le Patronage Rollet participe à la  
modernisation du secteur  
de “l’enfance inadaptée”...  
... qui se traduira par la fin des sociétés de  
patronage

Consultation de  
neuropsychiatrie  
infantile  
du Dr G. Heuyer  
au Patronage  
« Rollet » (1925)





La réforme du Patronage Rollet (1944-1947)



Des éducateurs jeunes...





Mariage du directeur (éducateur) avec une éducatrice

Depuis un an et demi nous avons commencé la réorganisation matérielle et pédagogique de notre Centre d'accueil et d'observation de Paris.

Sans argent et avec pour toute richesse notre Foi dans la tâche qui nous incombe, nous avons réussi à ouvrir deux nouvelles Maisons : une dans le Lot et une dans le Loir-et-Cher.

*Nous voulons, pour répondre aux nécessités en ouvrir beaucoup d'autres.*

450 enfants sont aujourd'hui sous notre tutelle. Il faudrait que nous puissions en sauver des milliers.

Aujourd'hui notre œuvre éprouve d'immenses difficultés. Aidez-nous à la sauver et à la développer.

*Donnez votre argent.  
Les jeunes éducateurs que vous aidez ainsi, ont décidé et avec joie d'y consacrer toute leur vie.*

Et avec nous, vous aurez sauvé ces enfants de notre France.

PARTICIPATION MINIMUM : 100 FR<sup>S</sup> \*

10, Avenue Gabriel Deluc  
64 - BAYONNE



La fin du Patronage Rollet

# La Tutélaire (1914) aujourd'hui l'association Esperem



Henri Rollet et  
Hélène Campinchi  
dans les jardins dans  
la Tutélaire :  
inauguration du  
pavillon Katherine  
Baker (1927)



Hélène  
Campinchi

Portrait d'Hélène  
Campinchi (1898-1962)



# Evolution du nombre d'entrées à la Tutélaire (filles et garçons) 1916-1938

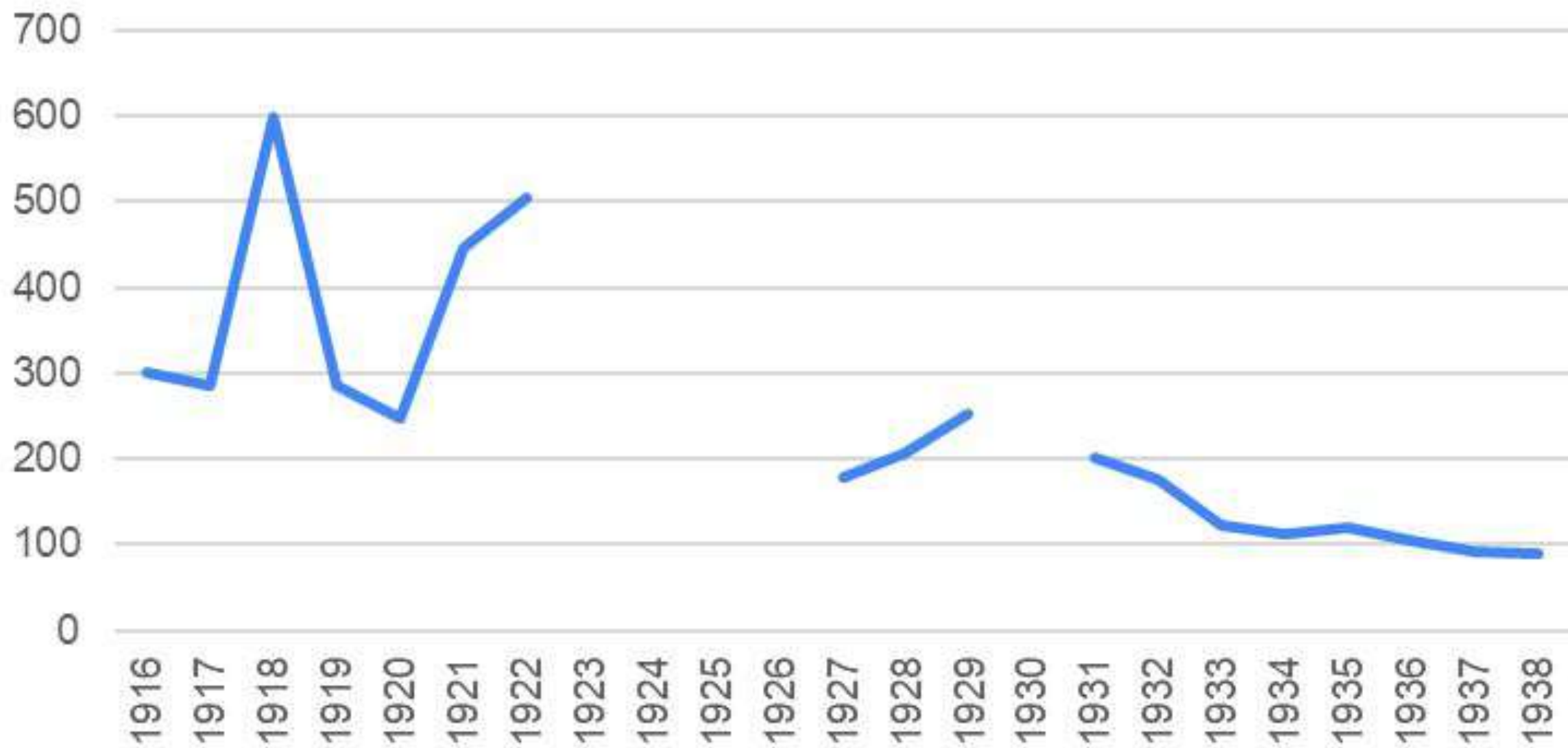

## Motif de l'envoi à la Tutélaire (1916-1938)

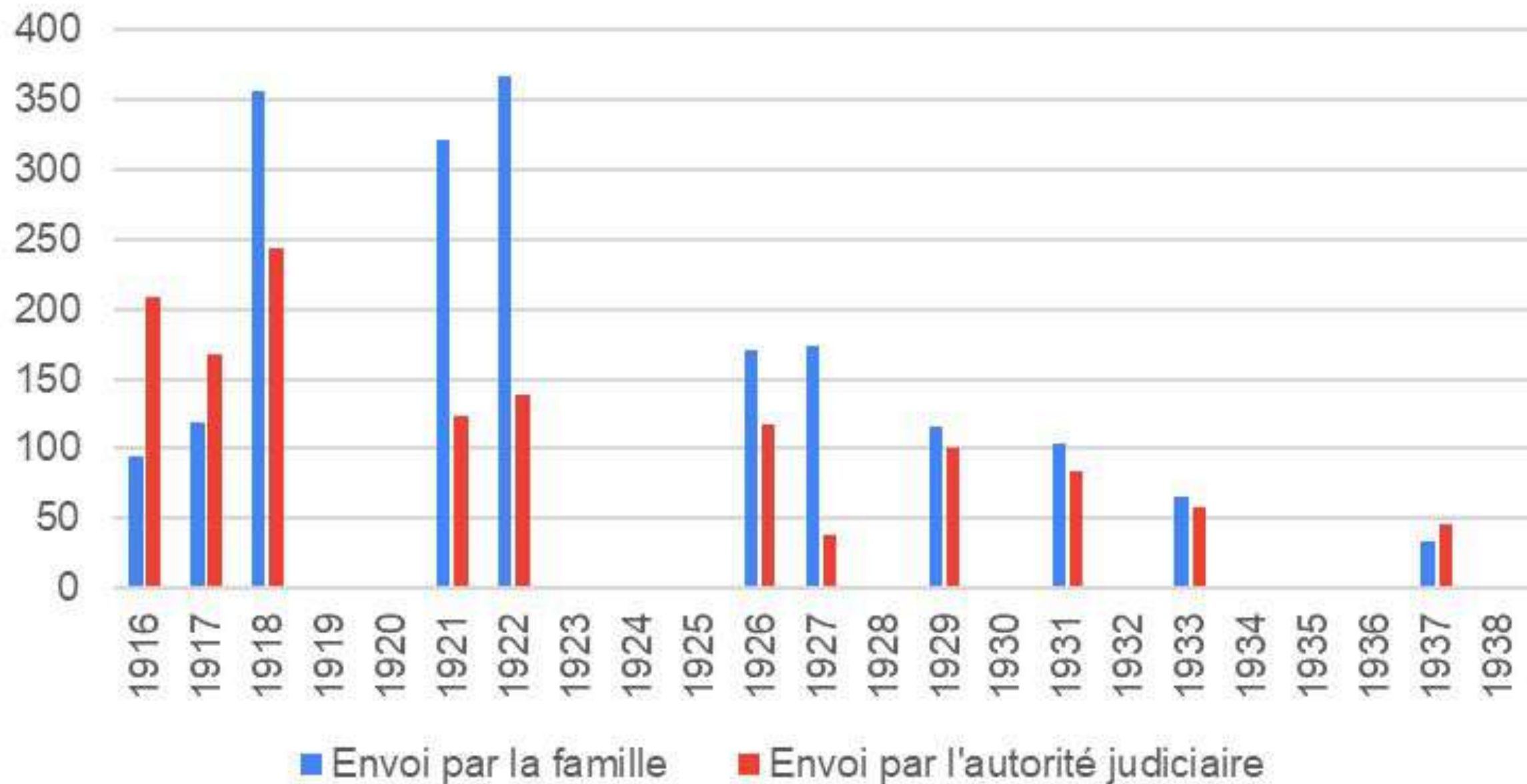

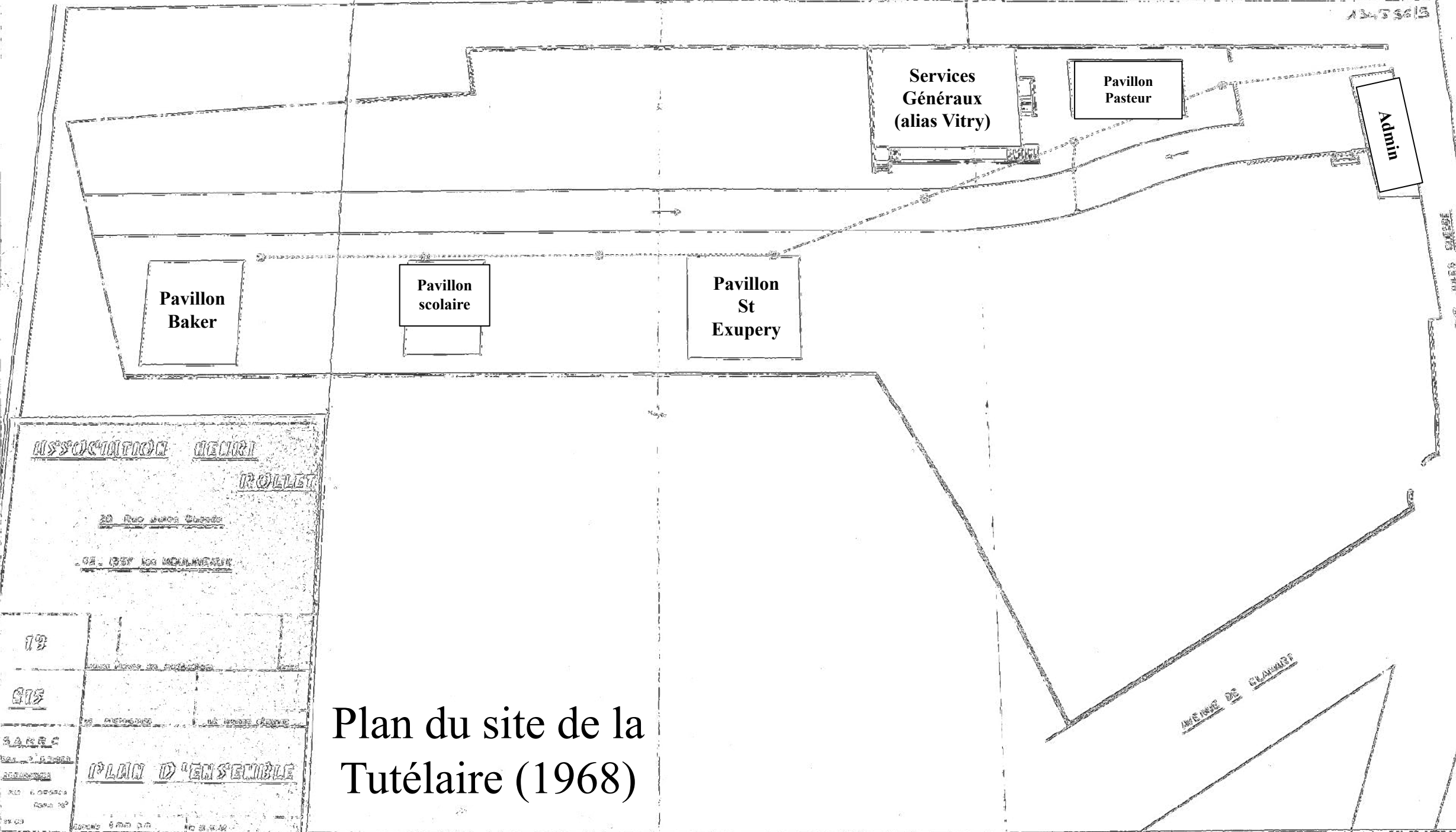

Plan du site de la Tutélaire (1968)

ASSOCIATION HENRI  
ROLLET

20 Rue Jules Guéret

08 - 1357 104 MOULINHAUX

19

475

S.A.R.L.

PLAN D'ENSEMBLE



---

# Le Pavillon Pasteur

(Pavillon  
d'attente ;  
pouponnière)





La pouponnière (1932) Source : archives Association Henri Rollet

---

# Le Pavillon Katherine Baker

(enfants de 3 à 13 ans)

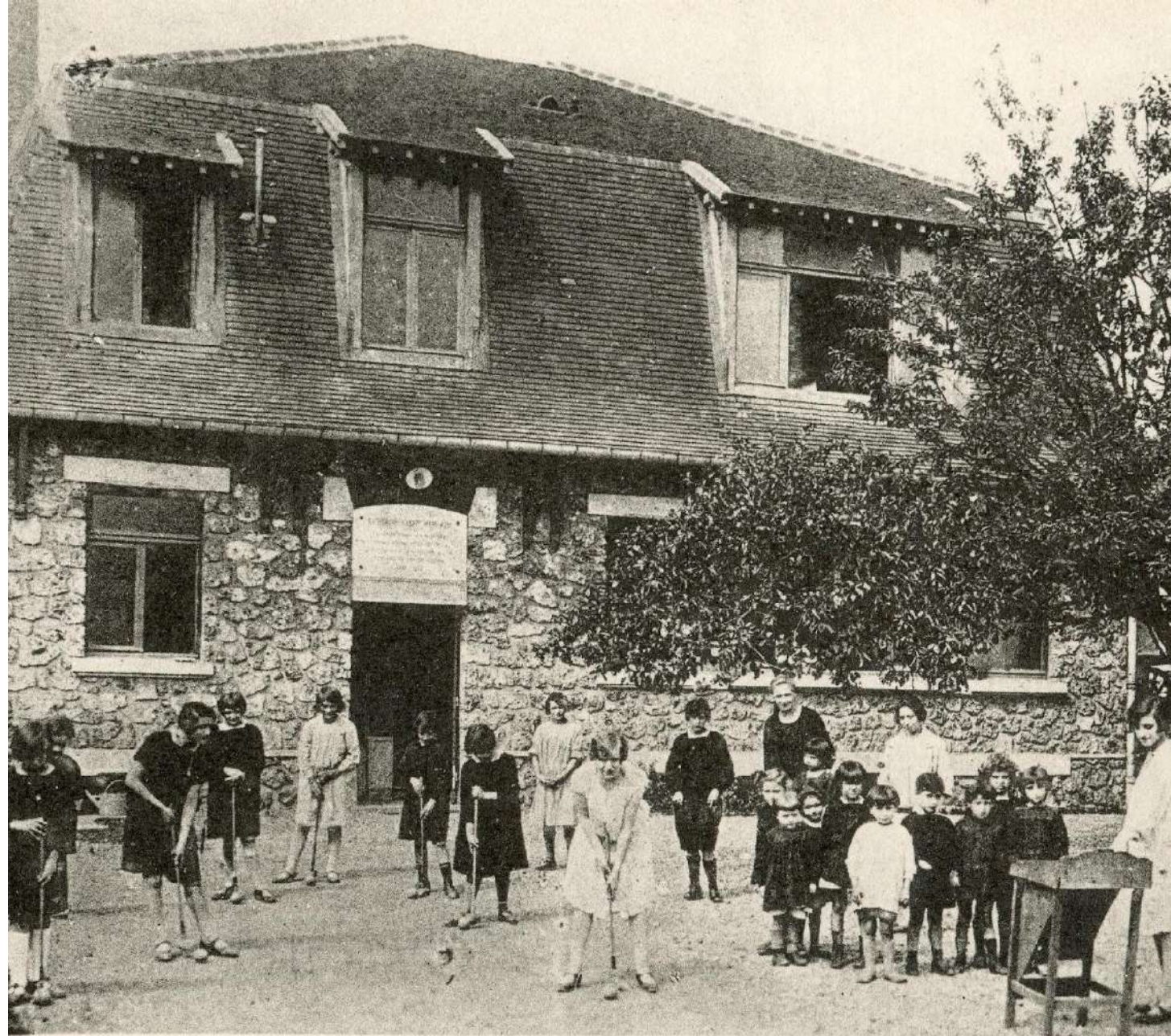

**“ La Tutélaire ” - 20, Rue Jules-Guesde - ISSY-les-MOULINEAUX  
Pavillon Katherine Baker - Fillettes de 4 à 13 ans**



**" La Tutélaire " - 20, Rue Jules-Guesde - ISSY-les-MOULINEAUX (Seine)**

**Pavillon Katherine Baker - La Classe**

**Edit. Menneson, Montrouge**

---

# Le Pavillon des pupilles de la Nation (filles de 13 à 18 ans)



## Emploi du temps à La Tutélaire :

6h45 : Lever

7h30 : Petit Déjeuner

8h : Ménage

9h : Classe ou travaux manuels

12h : Déjeuner

12h30 : Récréation

13h45 : Gymnastique

14h : Classe ou travaux manuels

16h : Récréation

16h30 : Chant

17h : Travaux manuels

19h : Dîner et récréation

20h : Toilette et coucher

21h : Extinction des feux







# Nombres d'enfants partis de La Tutélaire sur l'année 1927

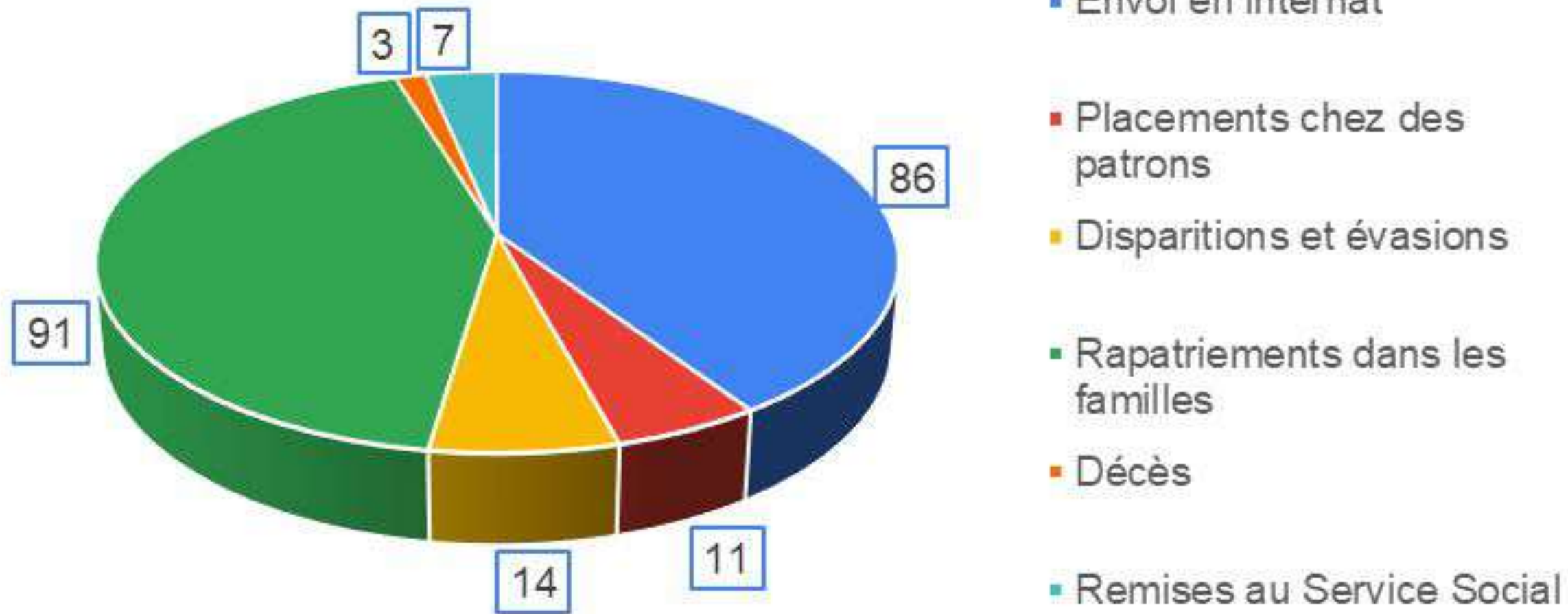



Chambre du foyer d'Issy-les-Moulineaux (gauche) et groupe de pupilles (ca 1960)  
Source : archives Association Henri Rollet